



BLOAVEZ MAD

2014

Vie associative
p.5



Clic clac p.7



Vie municipale p. 9



Développement
durable p.9





Nous voici parvenus au cœur de l'hiver. L'occasion pour les hanvécois d'accueillir la nouvelle année avec enthousiasme et de laisser s'enfuir la précédente, souvent avec nostalgie ...

L'année 2013 fut intense, rythmée par de nombreux événements de diverses natures.

La mise en place des TAP (Temps d'Activités Périscolaires) dans le cadre de la réforme des rythmes scolaires, l'aménagement de la place de la Chapelle à Lanvoy, la construction d'une salle multifonctions, autant de projets qui ont vu le jour en 2013 et qui apportent un souffle d'air frais à notre commune.

Cette vitalité se reflète aussi côté associatif. Cette année a notamment été marquée par l'arrivée d'une nouvelle association dans notre commune : l'association 39-45, et l'éveil d'une autre : l'association « Local Jeunes ». Le tissu associatif hanvécois continue de croître, et ses actions de se multiplier, comme en témoigne l'agenda des manifestations 2014, à la page 5 de ce numéro.

La chaleureuse contribution de ces acteurs, employés ou bénévoles, tout comme la vive énergie qu'ils mettent au service de notre commune, apporte du pétillant à nos quotidiens et vient atténuer la fraîcheur hivernale de ce début d'année.

Je vous invite à venir partager l'élan de dynamisme que nous apporte la nouvelle année le vendredi 10 janvier à 19h à la salle polyvalente, à l'occasion des traditionnels vœux.



*Marie-Claude Morvan, maire, les adjoints,
les conseillers municipaux et le personnel communal
vous présentent leurs meilleurs vœux pour 2014.
Bloavez mad !*



- **L'édito** 2
- **Dossier**..... 3 et 4
- **Vie associative**.....5 et 6
- **Clic clac**.....7
- **En bref**.....8
- **Vie municipale**.....9
- **Développement durable**.....9
- **Infos pratiques**10
- **Urbanisme et jeux**.....11
- **Agenda** 12
- **Fridu et Gwen**..... 12

Le **Keleier** est édité par la commune de Hanvec - Place du Marché - 29 460 HANVEC. TÉL : 02 98 21 93 43.

Diffusion : les exemplaires sont disponibles dans les commerces et les espaces municipaux de la ville.

Directeur de la publication : Marie-Claude Morvan.

Rédaction, mise en page, maquette, illustrations : Aurélie Guerer (keleier@mairie-hanvec.fr) et la commission Keleier.

Impression : SOFAG

Crédits photos : Service communication, commune de Hanvec, getty images®.

Tirage : 800 exemplaires.

> Dossier: Rétrospective 2013, Retour sur les moments forts de l'année



Depuis la pose de la première pierre en présence de Béatrice Lagarde, sous-préfète, le **18 juillet 2013**, la **nouvelle salle multifonctions** se construit. Les travaux devraient prendre fin en juin 2014. Lors de la réunion du 6 décembre 2013, le conseil municipal a décidé de **nommer la nouvelle salle « Anne Péron »**, une poétesse hanvécoise à qui un dossier sera consacré dans un prochain Keleier.

Le 29 novembre 2013, nous sommes allés à la rencontre d'Arnaud Cueff, en pleine **séance de sport** avec des **CM1**, dans le cadre des **TAP**. La réforme des rythmes scolaires a été mise en place à l'école publique dès la **rentrée scolaire, en septembre 2013**.



Lanvoy - La place de la Chapelle nouvellement aménagée !

- Photo du 11 décembre 2013 -

Depuis **septembre 2013**, la place de la Chapelle se métamorphose. Des travaux de réaménagement étaient nécessaires, en raison de la non-conformité du site aux normes de sécurité et sanitaires, et du caractère obsolète et dangereux des jeux pour enfants.

Le **28 juin 2013**, la **cloche a quitté le clocher** de l'église Saint-Pierre ! Souffrant de microfissures, cette cloche de 1,1 tonne a profité de la grue utilisée pour le saut à l'élastique cet été afin d'effectuer une descente de 42 mètres. Entrepasée dans l'église, elle attend de partir pour la fonderie dans le but d'être réparée.



Un nouveau tracteur pour la commune

Le **11 juin 2013** a marqué l'arrivée du tracteur Massey Ferguson, qui répond aux critères environnementaux et économiques fixés par la réglementation. Ce modèle 5410 a remplacé l'ancien tracteur, repris par l'entreprise vendeuse, SERA 3000.

En raison de leur vétusté, les **anciens panneaux de village** ont été **remplacés** par des panneaux neufs. Il est possible pour les habitants de la commune qui le souhaitent de **recupérer ces panneaux**. En contrepartie, un **don au CCAS** de 10 € au minimum est demandé.



> Dossier: Rétrospective 2013, Retour sur les moments forts de l'année



Les **19, 20 et 23 mars**, les enfants des deux écoles et du centre de loisirs ont rencontré à la **bibliothèque l'illustratrice et auteure jeunesse Géraldine Harry**. Elle leur a raconté son métier avec beaucoup de passion. La **séance de dédicaces** du samedi matin a remporté un vif succès.



Le **gala de danse de Dimerc'her du 8 juin** a clôturé la saison 2012-2013, pour les cours de Sweetie et de Sandrine, avec une démonstration des talents des petits et grands sur la scène à Irillac. ■ ■



Le **dimanche 5 mai**, « La Ronde des Écoliers » a organisé la **troisième édition du trail de Hanvec**. 490 participants ont emprunté les chemins pour une boucle entre le bourg et la forêt du Cranou.



■ ■
Environ quinze jeunes se sont réunis dimanche **8 décembre** pour la dernière sortie annuelle de l'association « **Local Jeunes** ».

Une grande journée leur a été proposée, en commençant par une balade au **marché de Noël** de Brest, suivie d'un repas au **Mac Donald's**. Cette journée a été prolongée par une séance de **cinéma** et, comme le soleil était de la partie, elle s'est terminée sur la **plage** du Moulin-Blanc par une partie de **football** et de **rugby**.



Subventions pour l'année 2014

Pour obtenir une subvention, les associations œuvrant sur la commune doivent faire une demande écrite à Madame le maire avant la fin du mois de février.

Cette demande doit présenter les éléments suivants :

- Bilans financiers
- Nom, prénom, date de naissance et adresse des jeunes bénéficiaires de l'association (- de 18ans)
- Un RIB

Le P'tit Ciné !

Les **mercredis**, l'association propose **un film par mois** à partir de 4 ans. Les **vendredis** sont consacrés au « Ciné famille » (un film par mois pour vos ados/pré-ados ou pour toute la famille).

Vous pouvez être informés de la programmation du vendredi par mail ou par SMS. Pour cela il suffit de nous communiquer votre adresse mail ou votre numéro de portable : leptitcine.hanvec@gmail.com

Information aux parents : Évitez de donner trop de bonbons à vos enfants lors de la séance du mercredi après-midi. Ils ont tendance à vouloir tout manger et nous rencontrons des petits bobos au ventre au retour pendant le trajet en car. D'avance merci.

Local Jeunes

Pour les **inscriptions 2014**, l'assemblée générale aura lieu à la salle polyvalente le **vendredi 17 janvier 2014** à 20h30. Pour toute nouvelle adhésion, la présence d'un parent est obligatoire afin qu'il prenne connaissance du règlement intérieur et des adultes bénévoles encadrant les sorties. Suite à une forte demande et en raison de notre petite structure, l'association ne peut accueillir que 30 jeunes. Sont prioritaires les anciens adhérents et les fratries. Pour tous renseignements, vous pouvez nous joindre par mail : jeunessehanvec@gmail.com ou au 07 50 46 91 52.

Club des anciens

Une vingtaine d'adhérents du club des anciens se retrouve régulièrement au local pour disputer une partie de **pétanque**, de **dominos** ou de **scrabble**. En dehors de ces activités, des **sorties** (restaurants, balades, visites touristiques, apéritifs dansants, spectacles de magie, animations, ...) sont **organisées tous les mois** en collaboration avec d'autres clubs finistériens.

Pour les **inscriptions 2014**, l'assemblée générale aura lieu le **jeudi 16 janvier 2014**. **Parce qu'ensemble, c'est mieux**, et que l'humour y règne toujours, les membres du club des anciens vous invitent chaleureusement à les **rejoindre**.

A vos crayons !

L'association Dimerc'her propose des cours de dessin destinés aux enfants dès 6 ans, et aux adultes. Aussi, le groupe des enfants encadré par Catherine Daniel participera en 2014 au concours d'arts plastiques « **Le loup voyage** », organisé par le musée du Loup.

Thème : Le loup voyage parcourt le monde ... par la terre, le ciel, la mer ?

Les plus belles réalisations seront récompensées et exposées au musée du Cloître St-Thégonnec.

Catégorie : **louveteaux** : de 2 à 6 ans ; **loustics** : de 7 à 11 ans, et **louvarts** : 12 ans à 18 ans.

Participation à retourner avant le 16 mai 2014 au musée du Loup.

Dimerc'her

L'association Dimerc'her a le plaisir de vous présenter ses **meilleurs vœux de bonne et heureuse année 2014**, sans oublier la mairie et les employés communaux, les professeurs et les bénévoles qui nous accompagnent tout au long de l'année, les adhérents hanvécois et des communes environnantes. Que cette nouvelle année vous réserve de belles choses !

Nous relançons sur la commune pour 2014 notre projet de **participation au Téléthon** les 6 et 7 décembre. Associations, commerçants et habitants, vous êtes invités à nous rejoindre en nous proposant vos idées d'animations.

Pour les **activités sportives**, ceux qui n'ont pu s'inscrire en septembre et qui veulent prendre de bonnes résolutions pour 2014, peuvent participer dès la rentrée du 6 janvier aux cours adultes de gym douce, gym tonique, step, danse moderne et/ou africaine, de broderie, et de dessin.

À noter également que faute de participants, le **projet de déplacement** pour le 70^{ème} anniversaire du débarquement en Normandie est **annulé** !

N'hésitez pas à vous renseigner pour les activités, ou pour toute suggestion concernant les animations, en nous écrivant via dimercher@gmail.com ou par téléphone au 06 89 18 46 83.

> Vie associative

Calendrier des activités 2014

Invités en mairie le lundi 25 novembre 2013, les représentants des associations hanvécoises ont établi un calendrier des manifestations pour l'année 2014.

Ce calendrier n'est pas figé : il sera complété dès qu'une autre manifestation sera programmée. Disponible en mairie et sur le site de la commune, il figure également sur le site de la Communauté de communes du Pays de Landerneau-Daoulas.



Dates	Manifestations	Associations
10 janvier	Vœux du maire	
16 janvier	Assemblée générale et galette des rois	Amicale des anciens
17 janvier	Assemblée générale et inscriptions	Local Jeunes
01 février	Assemblée générale et adhésions	Hanvec 21
15 mars	Championnats de secteur triplette au boulodrome de Hanvec	Club Pétanque Hanvec Le Faou
23 mars	Élections municipales - Premier tour de scrutin	
30 mars	Élections municipales - Deuxième tour de scrutin	
01 mai	La débal'Hanvec	Dimerc'her
01 mai	Vente de muguet	Dimerc'her
04 mai	Loto - salle multifonctions - Le Faou	ES Cranou
08 mai	Commémoration de l'armistice du 8 mai 1945	
du 10 au 18 mai	Exposition, concours d'épouvantails et d'objets insolites	Local Jeunes
11 mai	Trail le matin (10 kms ou 21 kms). Marche pour enfants l'après midi.	La ronde des écoliers
25 mai	Élections au parlement européen	
30 mai	Assemblée générale	ES Cranou
07 et 08 juin	Tournoi U17 et seniors au stade de Hanvec	ES Cranou
14 et 15 juin	Tournoi U11 U13 U15 au stade de Hanvec	ES Cranou
14 juin	Audition de piano et de guitare	Dimerc'her
21 juin	Fête de l'école de football U6 U7 U8 U9 U10 U11 - Stade de Hanvec	ES Cranou
21 juin	Fête de la musique	Dimerc'her
28 juin	Saut à l'élastique - Site de Bel Air	Local Jeunes
28 juin	Spectacles de danses l'après midi - Salle Kerlévenez à Irvillac	Dimerc'her
29 juin	Kermesse de l'Ecole Publique	APE Ecole Per Jakez Helias
12 juillet	Cochon grillé près de l'église au Faou	ES Cranou
14 juillet	Tournoi de pétanque - Site de Lanvoy	ES Cranou
02 août	Repas du pêcheur - Site de Lanvoy	ES Cranou
06 septembre	Forum des activités de Dimerc'her de 9h30 à 12h30	Dimerc'her
11 novembre	Commémoration de l'armistice du 11 novembre 1918	
22 novembre	Bourse aux jouets et puériculture	Dimerc'her
22 23 novembre	Salon antiquités brocante - Salle multifonctions Le Faou	ES Cranou
30 novembre	Marché de Noël	APEL Ecole Sainte Jeanne D'Arc
06 07 décembre	Téléthon	Dimerc'her
14 décembre	Marché de Noël	APE Ecole Per Jakez Helias
19 décembre	Spectacle de Noël pour les enfants des deux écoles de Hanvec	La ronde des écoliers

Autres manifestations envisagées:

Hanvec 21: Journée de la gastronomie locale. Visite de poulaillers de particuliers. Conférence sur les énergies marines. Sortie pour des visites de jardins. Visite du domaine de Kerliver.

Club de Pétanque Hanvec Le Faou: Une fête de la pétanque.

À noter que « date de manifestation arrêtée » ne signifie pas réservation de salle ou de matériels. Pour toute réservation, il faut remplir des fiches disponibles à la mairie. La réservation devient effective après validation par le maire. N'attendez pas la dernière minute !



18 décembre 2013 : Noël à la bibliothèque
 Une vingtaine de jeunes lecteurs est venue fêter la fin de l'année à la bibliothèque. L'occasion pour eux de décorer le sapin et de découvrir les contes sous la forme du kamishibai, avant de déguster ensemble un goûter de Noël.



23 novembre 2013 : Bourse aux jouets
 L'association « Dimerc'her » a reconduit sa traditionnelle bourse aux jouets et puériculture. Des vêtements de 0 à 12 ans y étaient proposés. Un grand succès cette année : 36 exposants, 1030 articles, et plus de 70 visiteurs !



Du 9 au 23 décembre 2013 : Exposition de patchwork
 Le public a pu découvrir une exposition de patchwork à Hanvec, dans la salle Paulette Perrier. **Nissa Fontenelle, Lucienne Brenaut et Gisèle Rabot**, trois hanvécoises passionnées, y ont dévoilé leur travaux de patchwork, cet art d'harmoniser ce qui n'a pas été créé pour aller ensemble.



29 novembre 2013 : Film documentaire
 Dans le cadre du Mois du Film documentaire, une quarantaine de personnes a assisté à la projection du film **Mille et une traites**. Les spectateurs ont ensuite débattu avec Jean-Jacques Rault, réalisateur du film et ancien éleveur de chèvres.



11 novembre 2013 : Commémoration et décoration
 Marcel Le Deun et Marcel Déniel, président et secrétaire de la section locale des anciens combattants, ont remis la médaille du titre de reconnaissance de la nation à **Louis Ollivot** (ici à gauche de Mme le maire), qui a combattu en Algérie en 1962.



14 novembre 2013 : Table ronde sur la parité
 Environ quinze personnes, en majorité des femmes, se sont réunies autour de Marie-Claude Morvan, maire de Hanvec, Françoise Péron, conseillère générale du canton de Daoulas, Anaïg Morvan, chargée de promouvoir les droits des femmes au sein du département, et Annette Vazelle, présidente du réseau national « Elles aussi », qui milite pour la **parité dans les instances élues**.



AVIS :

Il est porté à la connaissance des habitants que des travaux :
D'ELAGAGE et D'ABATTAGE
nécessaires à l'entretien de la ligne électrique à 225 000 VOLTS
SQUIVIDAN Z TREFLEVENEZ - LA MARTYRE
vont être entrepris sur le territoire de la commune à dater du 6 janvier 2014.

L'exécution de ces travaux a été confiée par RTE, à l'entreprise :
BRO LEON ELAGAGE

Pour toute **réclamation** concernant l'exécution des travaux ainsi que pour tout règlement des dégâts qui pourraient éventuellement être occasionnés, les intéressés peuvent s'adresser au représentant de l'entreprise :

M. CLAUDE
ZA Breignoù Koz
29860 BOURG-BLANC
02 98 28 15 81

En cas de **contestation**, les intéressés pourront s'adresser au représentant local de RTE qui assure le suivi des travaux :

Transport Electricité Ouest
GET BRETAGNE - M. LE GAL
ZA Kerourvois Sud
CS 15032
29556 QUIMPER Cedex 09
02 98 66 60 00



Plus d'informations sur l'article **L'élagage : une action indispensable** en p.8 du Keleier n°285

Calendriers 2014 de la commune

Quelques exemplaires du **calendrier 2014 d'Hanvec** sont en vente au prix de 13,50 € à la mairie. En dernière page, vous pourrez y découvrir un poème d'Anne Péron, poétesse hanvécoise qui, de façon posthume, donnera son nom à la future salle multifonctions.



Où peut-on trouver un défibrillateur sur la commune ?

- Dans le hall d'entrée de la mairie
- Bientôt au terrain de football



Collecte de journaux de l'APE

Chaque année, l'APE de l'école publique Per Jakez Helias organise une collecte de journaux, qui seront recyclés et transformés en un isolant : la ouate de cellulose. Cette **collecte** a lieu le **premier dimanche de chaque mois**, de 10h30 à 12h, au local APE, situé entre la salle polyvalente et la boulangerie.

Pour **2014**, les dates à retenir sont : 5 janvier, 2 février, 2 mars, 6 avril, 4 mai, 1^{er} juin et 6 juillet.

Nécrologie

Décès du doyen François-Marie Quéméneur

Né à Ménez-Meur, François-Marie Quéméneur a grandi à Pen-ar-Ménez. Orphelin à 17 ans, il a été ouvrier puis travailleur volontaire en Allemagne, où il a été fait prisonnier et envoyé en Russie en 1945. Il s'en est échappé puis a effectué toute sa carrière à Nanterre. À la retraite, le couple est revenu habiter à Hanvec, après avoir fait construire une maison à Kersivien. Notre doyen a ensuite vécu avec son épouse à la maison de retraite de Landerneau, où il est décédé jeudi 12 décembre, à l'aube de ses 98 ans.

> Vie municipale

De bonnes résolutions pour bien vivre ensemble cette nouvelle année !

Un petit rappel concernant les règles permettant de vivre en harmonie.

La **divagation des animaux** est strictement interdite. Pensez à protéger et à surveiller vos animaux. La **capture** de l'animal par les agents de la mairie est **facturée 70 €**, les frais de garde sont de 10 € par jour et les frais de vétérinaire à prix coûtant. Pensez également à ramasser les déjections que votre chien aurait déposées sur la voie publique.



À la demande des **employés de la poste** œuvrant sur la commune, veuillez inscrire de façon bien **lisible** votre nom sur votre **boîte aux lettres**.

Invitation Vœux du maire 2014

Le 10 janvier 2014 à 19h auront lieu les vœux du maire à la salle polyvalente de Hanvec.

Tous les habitants sont chaleureusement invités à venir partager un moment convivial autour du verre de l'amitié pour fêter la nouvelle année.



Et aussi : une nouvelle chargée de communication à la mairie



Depuis début novembre, c'est **Aurélie Guerer** qui est chargée de communication à la mairie et responsable de bibliothèque. Elle gère également les **réservations** de salles, de matériel communal et du minibus, et est chargée du **site internet de la commune**, de la rédaction et de la mise en page du Keleier. Elle est notamment présente à la **bibliothèque** un jeudi matin sur deux, pour la séance consacrée aux petits lecteurs. Enfin, la jeune femme organise aussi les animations aux côtés des **bénévoles** et alimente les réseaux sociaux de la bibliothèque (**Facebook et blog**). Originaire de Hanvec, elle vient de terminer ses études en master 2 en communication et marketing à Rennes et **remplace Sarah Roullier**, qui a décidé de quitter son poste pour des raisons personnelles.

Les chroniques de Claudie Cariou

La consommation durable, qu'est ce que c'est ?

Acheter un produit, c'est satisfaire un besoin mais aussi choisir un mode de production, une quantité d'emballage, une provenance géographique... et donc l'occasion de privilégier des produits respectueux de l'environnement, fabriqués dans des conditions sociales dignes et acceptables. Face aux enjeux sociaux et environnementaux, la consommation durable, c'est consommer autrement. **Elle comprend trois dimensions :**

Mieux acheter : D'une part, en sélectionnant les produits qui ont le moins d'impact sur l'environnement (consommation éco-responsable) tout au long de leur cycle de vie (production, distribution, utilisation, fin de vie). Et, d'autre part, en faisant le choix de produits qui respectent les droits sociaux de ceux qui ont participé à sa production. Cette dimension sociale repose à la fois sur l'éthique et sur l'équité : elle se concentre généralement sur les conditions de travail aux différentes étapes de production (droits de l'homme, liberté syndicale, interdiction de travail des enfants) et sur une plus juste rémunération des producteurs (commerce équitable).

Mieux utiliser : C'est mieux employer les produits pour limiter leurs impacts sur l'environnement. Adopter un juste dosage pour les produits ménagers, utiliser le papier recto-verso, adopter des comportements économes en énergie, réparer les produits pour allonger leur durée de vie... sont des exemples de consommation durable.

Mieux jeter : C'est favoriser la valorisation finale d'un produit. Soit en le réutilisant, après l'avoir réparé par exemple, soit en l'orientant vers une filière de recyclage, notamment à travers un tri pertinent des déchets ménagers. **Nous n'avons pas de planète de re-change alors changeons notre consommation.**



> Pratique

NUMÉROS UTILES

Urgences médicales	15
Gendarmerie	17
Pompiers	18
Pharmacie de garde	3237
Cabinet infirmier	06 73 39 70 18
Cabinet médical	02 98 21 93 69
SSIAD (Service de Soins Infirmiers A Domicile)	02 98 25 84 23
ADMR du Cranou	02 98 73 07 77
Gardes chirurgiens-dentistes	02 98 90 55 77 (urgences, dimanches et jours fériés 9h-12h)

Horaires
Mairie
Du lundi au vendredi
8h30 - 12h
13h30 - 17h
Fermeture tous les mardis après-midi
Samedi
8h30 - 12h

Bibliothèque
Lundi
16h30 - 17h30
Mercredi
15h - 18h
Vendredi
16h30-19h
Samedi
10h - 12h

Pour le prochain Keleier, les annonces et les articles sont à déposer avant le 16 février.

Aucune annonce ou article ne sera pris en compte après cette date. Merci de votre compréhension !
Courriel :
keleier@mairie-hanvec.fr
ou tél : 02 98 21 93 43.

> Permanence des élus

Marie-Claude MORVAN, maire, finances et urbanisme : les lundi, mercredi et vendredi de 14h30 à 16h30.

Jacqueline BIZIEN, 1^{ère} adjointe, affaires sociales, aides ménagères, emploi, action économique, affaires électorales, cimetière : le mercredi de 9h à 11h sur rendez-vous.

Raymond LE GUEN, 2^{ème} adjoint, bâtiments communaux : le lundi de 15h à 17h sur rendez-vous.

Yves CYRILLE, 3^{ème} adjoint, voirie : le samedi de 9h à 11h sur rendez-vous.

Yves LAGADEC, 4^{ème} adjoint, affaires scolaires, jeunesse, vie associative, personnel,

fonctionnement des services communaux : le jeudi de 9h à 11h.

Jean-Marie KLEIN, 5^{ème} adjoint, cadre de vie : le mercredi de 9h15 à 11h.



> Pluviométrie sur 10 ans

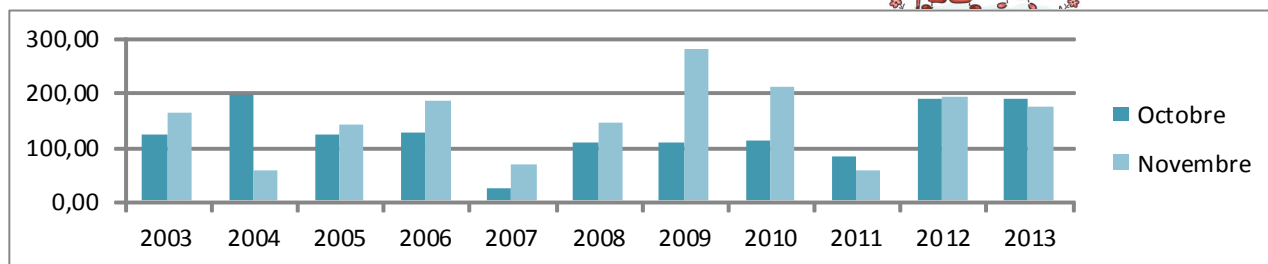

> Annonces

Emploi

Personne habitant Hanvec recherche heures de ménage ou garde d'enfants. Accepte CESU. Tél : 06 67 73 97 59

Emploi

Recrute pour un élève de 6^{ème}, deux soirs par semaine : passer prendre l'élève à l'arrêt du car à Hanvec ou au Faou à 17h, le conduire à son domicile à Boudourec. Si possible, l'accompagner dans ses devoirs. Tél : 02 98 49 01 16

Emploi

La Communauté de communes du pays de Landerneau-Daoulas recrute 6 agents d'accueil touristique pour l'été 2014. Postes ouverts à toute personne âgée de 18 ans au moins au 1^{er} janvier 2014. Date limite de réception des candidatures : vendredi 7 avril 2014. Pour tous renseignements complémentaires, contactez Catherine Le Bot au 02 98 21 37 67 ou par mail : catherine.lebot@pays-landerneau-daoulas.fr

Emploi

Ouest-France recherche un ou une correspondant(e) sur les communes d'Hanvec, Le Tréhou, Saint-Eloy. Activité complémentaire, rémunérée mais non salariée. Grande disponibilité de temps, curiosité... Adressez votre candidature à : rédaction Ouest-France, 15, rue de la Tour d'Auvergne, 29800 Landerneau. Tél : 02 30 37 30 ou redaction.landerneau@ouest-france.fr

À louer

HANVEC - Maison de 110m² : entrée avec placard, cuisine aménagée, séjour-salon de 30m² donnant sur terrasse, 4 chambres dont 1 en rez-de-chaussée, lingerie, salle de bains, 2 wc. Sous-

sol. Chauffage électrique, cheminée avec insert. Jardin de 800m² clos. Diagnostic de performance énergétique : D - Loyer : 700 €. Mail : derrien.j-pierre@orange.fr

Entreprise

Maréchal-ferrant basée à Irvillac, Gabrielle Philippon vous propose ses services pour le parage et le ferrage de vos chevaux de selle, ânes et poneys. Intervient sur Irvillac et les communes environnantes. Tél : 06 62 93 90 78

Entreprise : Goasdoué Yannick Menuiserie

Nouvel artisan menuisier sur Hanvec à partir du 2 janvier 2014. Tél : 06 64 52 09 55 ou goasdoue-yannick@orange.fr

Entreprise

Patricia Suivant vient de reprendre la licence des « Taxi Bruno » sous l'enseigne « Taxi Patricia ». Assure tous types de déplacement : vers la gare, l'aéroport, les sorties, les longues distances, transports médicalisés assis et ceux d'enfants. Un service pour faire ses courses est aussi en projet. RDV 7j/7. Tél : 06 86 71 99 06 ou 02 98 21 99 50

Service

L'affûteur de couteaux et ciseaux sera présent à Hanvec à côté de la charcuterie Kig Salaun le dernier vendredi de chaque mois de 17 h à 18 h. N'hésitez pas à envoyer vos lames, il les affûtera pour quelques euros.

Recherche un hangar à louer sur Hanvec ou alentours, d'environ 100m², afin d'y installer un atelier bois amateur avec deux amis. Arnaud Appriou, 9 place du Marché, 06 52 79 50 37 ou hommebateaukayak@gmail.com

> Urbanisme

Demandes de déclarations préalables

Stéphanie GRAUX, rénovation et extension penty, Kerancuru
Bernard VERVEUR, rénovation habitation suite à incendie, Moulin de Kergadec

Déclarations préalables accordées

Emmanuel BOUGUENNEC, abri de jardin, 14, route du Rest
Sébastien BUCHALET, pose de panneaux solaires photovoltaïques, 17, route de La Gare
Vincent CLOUZEAU, rénovation habitation + modifications diverses, Run Ar Groas
Yann GOARANT, modification façade habitation, 82 bis, route de la Gare
Bruno JACQ, pose de panneaux solaires photovoltaïques, 13, route d'Irvillac
Guénolé LE MOIGNE, modifications diverses sur habitation, Goulaouren
COMMUNE DE HANVEC, cache-conteneurs, Kerohan

Demandes de permis de construire

Véronique LE NAOUR, rénovation longère, Keranroy
Danielle LEON, habitation, 8, rue Eugène Boudin

Demandes de permis de construire modificatifs

Jean-Louis LE MOAL, modifications sur habitation, Kerneizur
Patrick PELE, suppression carport, 4, chemin de Quistillic

Permis de construire accordés

Jean-Michel GAHERY, extension habitation, Lesvénez
Jean-François THOMAS, pose clôture, 18, route de Kerliver

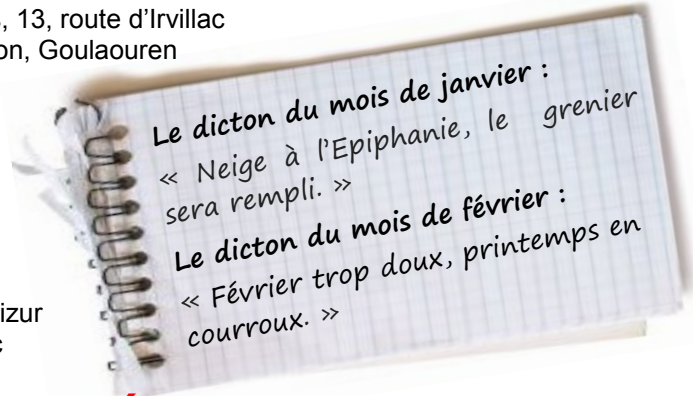

> État-civil

Naissances

07/10 Elena HASCOËT, 18, route de La Gare
29/10 Lucas STEPHAN, 2, lotissement Dorguen Ar C'Hoat Huella
01/11 Inès CABRIERES, 104, route de La Gare
04/11 Yanis COLIN LENGRAND, 4, rue Eugène Boudin
24/11 Loen AUBRY DESPRETZ, 1, route d'Irvillac

Décès

16/11 Laurent LE HIR, 64 ans, Pennavern-Kerliver

> Jeux



Sudoku

9								8
	7	8		6		4	5	
3			5		8			9
6		7		4		9		5
8		3				1		6
5			7		4			1
	8	9		1		3	2	
7								4

Dans chaque ligne, chaque colonne, chaque carré tous les chiffres de 1 à 9 doivent être utilisés

Dans cette grille, 27 noms de départements de France sont cachés. Il faut les retrouver.
Ce travail terminé, il reste 6 lettres isolées. En les assemblant correctement on trouve un mot utilisé pour désigner un verbe qui sert à définir le cri du chien.

C	H	A	R	E	N	T	E	U	R	E	H
O	C	R	E	U	S	E	I	N	D	R	E
R	H	O	N	E	S	S	O	N	N	E	R
R	E	C	A	L	V	A	D	O	S	A	A
E	R	A	R	D	E	C	H	E	A	U	U
Z	D	N	I	E	V	R	E	B	O	B	L
E	O	T	S	A	R	T	H	E	Y	E	T
O	U	A	A	R	D	E	N	N	E	S	A
I	B	L	V	E	N	D	E	E	E	R	R
S	S	O	O	G	I	R	O	N	D	E	N
E		T	I	S	E	R	E	J	U	R	A
A	R	I	E	G	E	L	A	N	D	E	S

Le mot qu'il faut retrouver est : aboyer

Charente 16 Eure 27 Corrèze 19 Creuse 23 Rhône 69 Cher 18
Oise 60 Essonne 91 Indre 36 Hérault 34 Calvados 14 Doubs 25
Cantal 15 Ardèche 7 Nièvre 58 Sarthe 72 Savoie 73 Lot 46
Ardennes 8 Aube 10 Vendée 85 Ariège 9 Gironde 33 Isère 38
Tarn 81 Jura 39 Landes 40

7	1	6	3	8	2	5	9	4
4	8	9	6	1	5	3	2	7
5	3	2	7	9	4	8	6	1
8	9	3	2	5	7	1	4	6
1	4	5	9	3	6	7	8	2
6	2	7	8	4	1	9	3	5
3	6	4	5	7	8	2	1	9
2	7	8	1	6	9	4	5	3
9	5	1	4	2	3	6	7	8



Solution des jeux :





> Agenda Janvier-février 2014



Jeudi 9 janvier : Collecte de sang au Faou, proposée par l'amicale pour le don du sang bénévole des pays de Daoulas-Le Faou.

Vendredi 10 janvier : Vœux du maire à 19h à la salle polyvalente.

Samedi 11 Janvier : Braderie du Secours Populaire ouverte à tous, dans les locaux, 3 rue de la Gare à Daoulas, de 9h30 à 17 h pour un déstockage de vêtements et de livres.

Jeudi 16 janvier : Assemblée générale et galette des rois de l'amicale des anciens.

Vendredi 17 janvier : Assemblée générale et inscriptions à l'association Local Jeunes à 20h30 à la salle polyvalente.



Samedi 01 février : Assemblée générale et adhésions de Hanvec 21.

Vendredi 14 février 2014 de 17h à 20h et **samedi 15 février 2014** de 9h à 13h : Portes ouvertes du collège et lycée St Sébastien, 4 rue Hervé De Guébriant, à Landerneau et du lycée St Joseph route de Pencran à Landerneau.

Fridu et Gwen

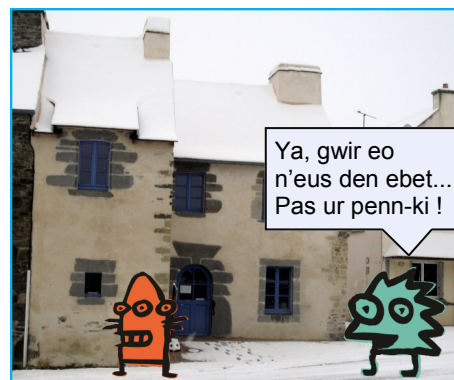
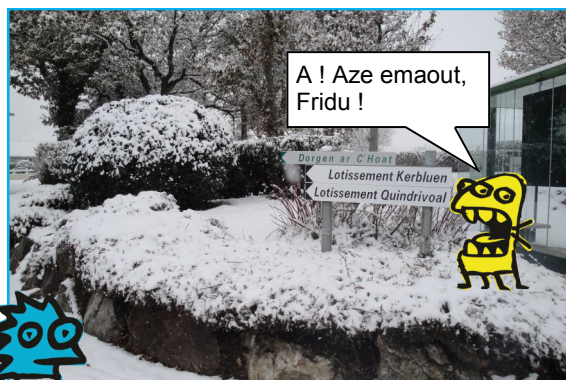

Ah te voilà, Fridu ! :
A ! Aze emañout, Fridu !

Tu as vu ?
Depuis le premier de l'an, Hanvec est désertique :
Gwelet ' peus ?
Un dezerzh eo Hañveg abaoe deiz kentañ ar bloaz.

Oui, c'est vrai qu'il n'y a vraiment personne... Pas un chat ! :
Ya, gwir eo n'eus den ebet... Pas ur penn-ki !

Faisons le vœu que la commune se réveille, Fridu ! :
Hetomp ma tihuno ar gumun, Fridu !

Ça a marché !
Hanvec fête enfin la nouvelle année ! :
Deuet eo ganimp ! Setu Hañveg o festañ ar bloaz nevez erfin !

Tu viens ? Nous aussi, nous allons fêter 2014... En luge ! :
Dont a rez ? Ni ivez a festo 2014... Gant ar ruzikell !